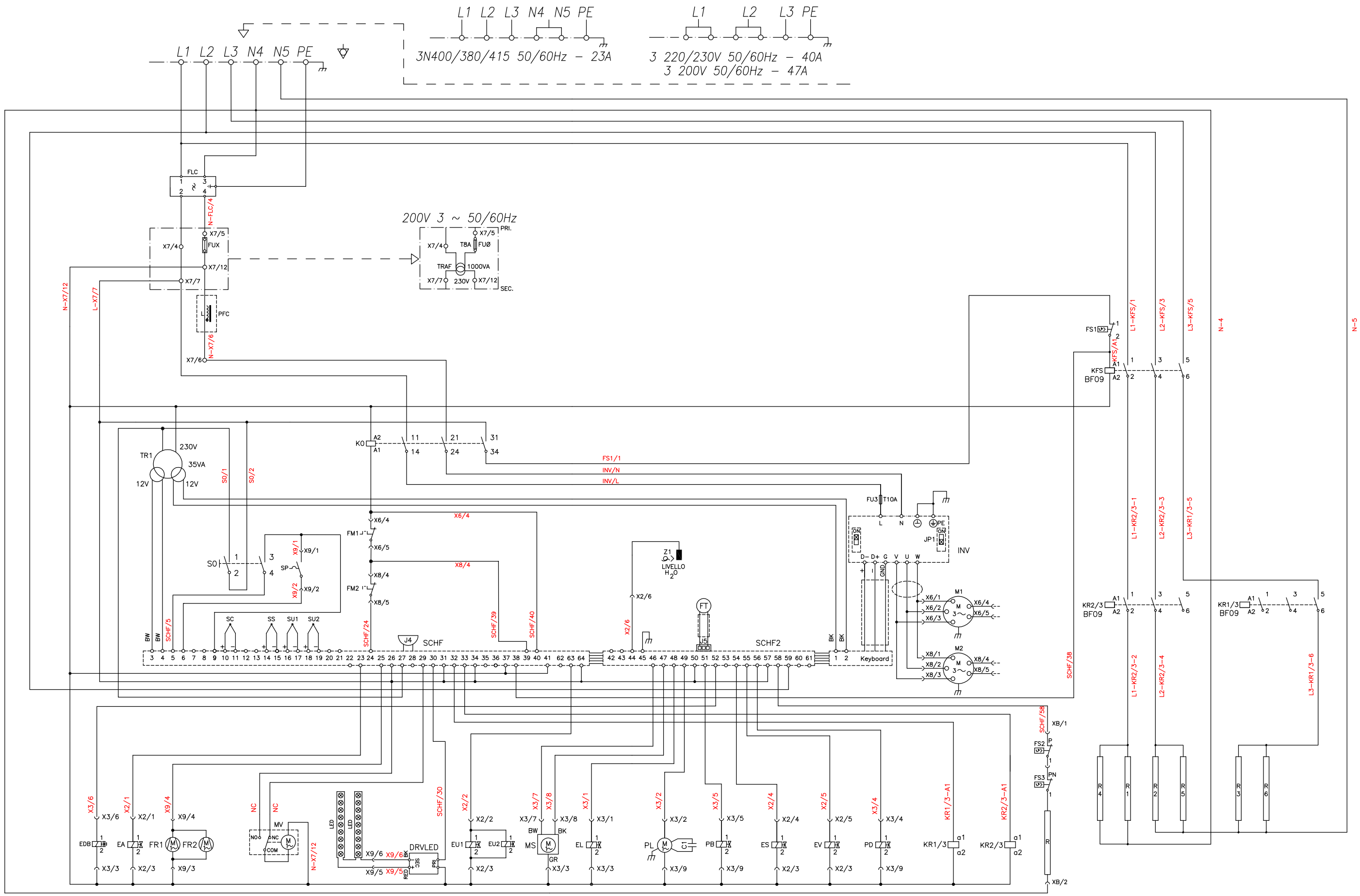


| | | | | | |
|---|---|---|---|---|---|
| B | Aggiunto ponticello sull'inverter | 24/01/20 | ROLDO | APPARECCHIO | SCHEMA |
| A | MODIFICATA GESTIONE TERMICHE | 9/07/19 | ROLDO | KB101W | ZSE2121 |
| REV. | DESCRIZIONE | DATA | FIRME | | |

| | | | | | | | | |
|---|---|---|---|---|---|---|---|---|
| TENSIONE | 3N400/380/415V AC 50/60Hz<br>3 230V/200V AC 50/60Hz | CAMERA 400V/230V/200V | 13,2 kW | RP | MO | | FIRME | DATA |
| POTENZA | FORNI 415V/380/400V/230V – 14,8 kW<br>FORNI 200V – 14,6 kW | BOILER 415V/400V/230V<br>BOILER 200V | 1 kW<br>800 kW | SE | | DISEGNATO | ROLDO | 24/06/19 |
| | | | | | | APPROVATO | TESSER | 24/01/20 |

Ci riserviamo a termini di legge, la proprietà di questo disegno con divieto di riprodurlo o di renderlo comunque noto a terzi senza la nostra esplicita autorizzazione scritta